Бесплатная доставка и система скидок для дилеров

ВСЯ КРОВЛЯ

Общество с ограниченной ответственностью
"ВСЯ КРОВЛЯ"
Офис/производство: МО, Люберецкий р-он, дер.Торбеево
(промзона-Северное Торбеево), д.5
тел: +7 495-008-84-76; +7 495-777-18-14
E-mail: 3@vkrovlya.ru, 4@vkrovlya.ru, 6@vkrovlya.ru,
11@vkrovlya.ru, 12@vkrovlya.ru, 15@vkrovlya.ru
Сайт: ВСЯКРОВЛЯ.РФ

Обновлено 01.10.2026 г

Металлочерепица

Наименование продукции	Ед. изм.	Толщина металла, мм	СЕВЕРСТАЛЬ, НЛМК, ММК, SSAB, ARCELORMITTAL							
			25 мкм				35мкм		50мкм	
			Полиэстер Односторонний	Полиэстер Двусторонний	Текстур	Текстур Двусторонний	МАТ (Бельгия)	МАТ Двусторонний (Бельгия)	ПУРАЛ	ПУРАЛ МАТ
Монтеррей										
Монтеррей (1180/1100)	м/кв	0.35	528 руб	681 руб	-	-	-	-	-	-
		0.4	564 руб	736 руб	-	-	-	-	-	-
		0.45	613 руб	798 руб	806 руб	1014 руб	-	-	-	-
		0.5	687 руб	859 руб	-	-	989 руб	1066 руб	1196 руб	1196 руб
Супер Монтеррей (1180/1100)	м/кв	0.45	699 руб	910 руб	919 руб	1156 руб	-	-	-	-
		0.5	783 руб	979 руб	-	-	1127 руб	1215 руб	1364 руб	1364 руб
Внимание! Для сохранения безупречной геометрии кровли важно начинать монтаж металлочерепицы Монтеррей с правой стороны и двигаться влево. Этот проверенный порядок обеспечит идеальное прилегание каждого листа.										
БАРСА										
БАРСА (1180/1080)	м/кв	0.45	699 руб	910 руб	919 руб	1156 руб	-	-	-	-
		0.5	783 руб	979 руб	-	-	1127 руб	1215 руб	1364 руб	1364 руб
Супер БАРСА (1180/1080)	м/кв	0.45	730 руб	950 руб	959 руб	1207 руб	-	-	-	-
		0.5	818 руб	1022 руб	-	-	1176 руб	1268 руб	1424 руб	1424 руб
Внимание! Монтаж металлочерепицы БАРСА может быть реализован как с права на лево, так и слева направо.										
КРОНА										
КРОНА (1210/1150)	м/кв	0.45	699 руб	910 руб	919 руб	1156 руб	-	-	-	-
		0.5	783 руб	979 руб	-	-	1127 руб	1215 руб	1364 руб	1364 руб
Супер КРОНА (1210/1150)	м/кв	0.45	730 руб	950 руб	959 руб	1207 руб	-	-	-	-
		0.5	818 руб	1022 руб	-	-	1176 руб	1268 руб	1424 руб	1424 руб
Внимание! Монтаж металлочерепицы КРОНА может быть реализован как с права на лево, так и слева направо.										
ВЕРОНА										
ВЕРОНА (1135/1020)	м/кв	0.45	699 руб	910 руб	919 руб	1156 руб	-	-	-	-
		0.5	783 руб	979 руб	-	-	1127 руб	1215 руб	1364 руб	1364 руб
Супер ВЕРОНА (1135/1020)	м/кв	0.45	730 руб	950 руб	959 руб	1207 руб	-	-	-	-
		0.5	818 руб	1022 руб	-	-	1176 руб	1268 руб	1424 руб	1424 руб
НОВИНКА! УЖЕ В ПРОДАЖЕ										
МОНТАНА										
МОНТАНА (1175/1120)	м/кв	0.45	699 руб	910 руб	919 руб	1156 руб	-	-	-	-
		0.5	783 руб	979 руб	-	-	1127 руб	1215 руб	1364 руб	1364 руб
Супер МОНТАНА (1175/1120)	м/кв	0.45	730 руб	950 руб	959 руб	1207 руб	-	-	-	-
		0.5	818 руб	1022 руб	-	-	1176 руб	1268 руб	1424 руб	1424 руб
Внимание! Для сохранения безупречной геометрии кровли важно начинать монтаж металлочерепицы МОНТАНА с правой стороны и двигаться влево. Этот проверенный порядок обеспечит идеальное прилегание каждого листа.										

Упаковка металлочерепицы

Наименование	Ед. изм	Цена
Упаковка (пленка, поддон, стяжка через бруски) до 3 метров	м/пог	340 руб
Упаковка усиленная (пленка, поддон, стяжка через бруски) более 3 метров	м/пог	440 руб

- Срок изготовления 1 день
- Длина минимум 500 мм
- Заказы объемом менее 30 кв.м - без ограничения по срокам. Запуск в производство по 100% предоплате.
- Стандартные цвета PE : RAL-1014, RAL-3005, RAL-5005, RAL-6005, RAL-7004, RAL-7024, RAL-8017, RAL-9003
- Нестандартные цвета PE: RAL-1015, RAL-1018, RAL-2004, RAL-3003, RAL-3009, RAL-3011, RAL-5002, RAL-5021, RAL-6002, RAL-6020, RAL-6029, RAL-7005, RAL-7016, RAL-7035, RAL-7047, RAL-8004, RAL-8019, RAL-9002, RAL-9005, RAL-9006, RR-32
- Стоимость нестандартной цветовой гаммы дороже на 40 руб. за кв.метр
- МАТ: RAL-3005, RAL-5005, RAL-6005, RAL-7024, RAL-7016, RAL-8004, RAL-8017, RAL-8019, RAL-9005, RR-32
- МАТ двусторонний: RAL-8017/8017, RAL-7024/7024, RAL-9005/9005, RR32/RR32
- Текстур: RAL-7024, RAL-8017, RAL-9005, RR32
- Текстур двусторонний: RAL-7024, RAL-8017
- ПУРАЛ: RAL-3005, RAL-6005, RAL-7024, RAL-8004, RAL-8017, RAL-9005, RR-32
- ПУРАЛ МАТ: RAL-7024, RAL-8017

*подробности уточняйте у менеджеров отдела продаж

Общество с ограниченной ответственностью
"ВСЯ КРОВЛЯ"
Офис/производство: МО, Люберецкий р-он, дер.Торбеево
(промзона-Северное Торбеево), д.5
тел: +7 495-008-84-76; +7 495-777-18-14
E-mail: 3@vkrovlya.ru, 4@vkrovlya.ru, 6@vkrovlya.ru,
11@vkrovlya.ru, 12@vkrovlya.ru, 15@vkrovlya.ru
Сайт: ВСЯКРОВЛЯ.РФ

Профнастил/Гладкий лист/Отмотка

Наименование продукции	Ед. изм.	Толщина металла, мм	СЕВЕРСТАЛЬ, НЛМК, ММК, SSAB, ARCELORMITTAL										
				Полиэстр 25 мкм				35мкм		50мкм			
			Цинк (ZN)	Полиэстер Односторонний	Полиэстер Двусторонний	Текстур	Текстур Двусторонний	МАТ (Бельгия)	МАТ двусторонний (Бельгия)	ПУРАЛ	ПУРАЛ МАТ	ПРИНТЕК (Южная Корея)	ПРИНТЕК Двусторонний (Южная Корея)
Профнастил: С8 - 1200/1150 С20 (А/В) - 1150/1100 С21 - 1050/1000	м/пог	0.25	399 руб	427 руб	-	-	-	-	-	-	-	-	-
		0.3	434 руб	503 руб	-	-	-	-	-	-	-	-	-
		0.35	521 руб	613 руб	714 руб	-	-	-	-	-	-	-	-
		0.4	552 руб	656 руб	779 руб	-	-	-	-	-	-	1044 руб	-
		0.45	564 руб	712 руб	826 руб	957 руб	1092 руб	-	-	-	-	-	-
		0.5	613 руб	797 руб	903 руб	-	-	981 руб	1166 руб	1288 руб	1288 руб	1178 руб	1411 руб
		0.55	650 руб	-	-	-	-	-	-	-	-	-	-
Профнастил: С15 - 1166/1125	м/пог	0.4	552 руб	656 руб	779 руб	-	-	-	-	-	-	1044 руб	-
		0.45	564 руб	712 руб	826 руб	957 руб	1092 руб	-	-	-	-	-	-
		0.5	613 руб	797 руб	903 руб	-	-	981 руб	1166 руб	1288 руб	1288 руб	1178 руб	1411 руб
Профнастил: ВК18 - 1175/1120 НОВИНКА!		0.45	564 руб	712 руб	826 руб	957 руб	1092 руб	-	-	-	-	-	-
		0.5	613 руб	797 руб	903 руб	-	-	981 руб	1166 руб	1288 руб	1288 руб	1178 руб	1411 руб
Прокат профнастила ВК18 осуществляется один раз в 4 дня в связи с технологическими особенностями оборудования. Просим учитывать периодичность производства при оформлении заказов. Подробности — у менеджеров отдела продаж.													
Гофра: С-18 - 1160/1100	м/пог	0.3	434 руб	503 руб	-	-	-	-	-	-	-	-	-
		0.35	521 руб	613 руб	714 руб	-	-	-	-	-	-	-	-
		0.4	552 руб	656 руб	779 руб	-	-	-	-	-	-	1044 руб	-
		0.45	564 руб	712 руб	826 руб	957 руб	1092 руб	-	-	-	-	-	-
		0.5	613 руб	797 руб	903 руб	-	-	981 руб	1166 руб	1288 руб	1288 руб	1178 руб	1411 руб
Гладкий лист/отмотка в защитной пленке 1250	м/пог	0.25	399 руб	450 руб	-	-	-	-	-	-	-	-	-
		0.3	434 руб	526 руб	-	-	-	-	-	-	-	-	-
		0.35	521 руб	636 руб	737 руб	-	-	-	-	-	-	-	-
		0.4	552 руб	679 руб	802 руб	-	-	-	-	-	-	1067 руб	
		0.45	564 руб	735 руб	849 руб	980 руб	1115 руб	-	-	-	-	-	-
		0.5	613 руб	820 руб	926 руб	-	-	1004 руб	1189 руб	1311 руб	1311 руб	1201 руб	1434 руб
		0.55	650 руб	-	-	-	-	-	-	-	-	-	-
		0.6	712 руб	968 руб	-	-	-	-	-	-	-	-	-
		0.7	797 руб	1127 руб	-	-	-	-	-	-	-	-	-
		0.8	883 руб	-	-	-	-	-	-	-	-	-	-
		0.9	981 руб	-	-	-	-	-	-	-	-	-	-
		1.0	1104 руб	-	-	-	-	-	-	-	-	-	-
		1.2	1350 руб	-	-	-	-	-	-	-	-	-	-
		1.5	1656 руб	-	-	-	-	-	-	-	-	-	-
		2.0	2576 руб	-	-	-	-	-	-	-	-	-	-
Фигурный профнастил: С20 (А,В) - 1150/1100		0.35	531 руб	623 руб	724 руб	-	-	-	-	-	-	-	-
		0.4	562 руб	666 руб	789 руб	-	-		-	-	-	1054 руб	
		0.45	574 руб	722 руб	836 руб	967 руб	1102 руб	-	-	-	-	-	-
		0.5	623 руб	807 руб	913 руб	-	-	991 руб	1176 руб	1298 руб	1298 руб	1188 руб	1421 руб

Упаковка

Наименование	Ед. изм	Цена
Упаковка (пенофол, стяжка через бруски) до 20 листов	м/пог	220 руб
Упаковка (пенофол, поддон, стяжка через бруски) до 3 метров	м/пог	340 руб
Упаковка усиленная (пенофол, поддон, стяжка через бруски) более 3 метров	м/пог	440 руб

●Срок изготовления 1 день
●Рекомендованная толщина для проката профилированных листов НС35, Н44, Н60, Н75 от 0,55 мм. При производстве профилированных листов этих видов из металла толщиной 0,45-0,5 мм существует риск возникновения дефекта, такого как – волнообразная деформация краев листа.
●Заказы объемом менее 30 кв.м - без ограничения по срокам. Запуск в производство по 100% предоплате.
● Длина min 500 мм
●Стандартные цвета РЕ : RAL-1014, RAL-3005, RAL-5005, RAL-6005, RAL-7004, RAL-7024, RAL-8017, RAL-9003
●Нестандартные цвета РЕ: RAL-1015, RAL-1018, RAL-2004, RAL-3003, RAL-3009, RAL-3011, RAL-5002, RAL-5021, RAL-6002, RAL-6020, RAL-6029, RAL-7005, RAL-7016, RAL-7035, RAL-7047, RAL-8004, RAL-8019, RAL-9002, RAL-9005, RAL-9006, RR-32
●Стоимость нестандартной цветовой гаммы дороже на 40 руб. за погонный метр
●Принтек- Светлое дерево, Темное дерево, Орех, Античный дуб, Золотой дуб, Дымчатый дуб, Серый дуб, Дикий камень, Камень песчаник, Кирпич, Винтаж светлый, Винтаж темный, Каштан
●Принтек двусторонний - Золотой дуб, Темное дерево, Античный дуб

● МАТ: RAL-3005, RAL-5005, RAL-6005, RAL-7016, RAL-7024, RAL-8004, RAL-8017, RAL-8019, RAL-9005, RR-32
● МАТ двусторонний: RAL-8017/8017, RAL-7024/7024, RAL-9005/9005, RR32/RR32
● Текстур: RAL-7024, RAL-8017, RAL-9005, RR32
● Текстур двусторонний: RAL-7024/7024, RAL-8017/8017

● ПУРАЛ: RAL-3005, RAL-6005, RAL-7024, RAL-8004, RAL-8017, RAL-9005, RR-32
● ПУРАЛ МАТ: RAL-7024, RAL-8017
●На металл класса: Эконом и Супер Эконом (толщина 0,30мм и 0,25мм) гарантии нет
*подробности уточняйте у менеджеров отдела продаж

Общество с ограниченной ответственностью
"ВСЯ КРОВЛЯ"
Офис/производство: МО, Люберецкий р-он, дер.Торбеево
(промзона-Северное Торбеево), д.5
тел: +7 495-008-84-76; +7 495-777-18-14
E-mail: 3@vkrovlya.ru, 4@vkrovlya.ru, 6@vkrovlya.ru,
11@vkrovlya.ru, 12@vkrovlya.ru, 15@vkrovlya.ru
Сайт: ВСЯКРОВЛЯ.РФ

Профнастил (Н) Несущий/(НС)Несуще-стеновой

Наименование продукции	Ед. изм.	Толщина металла, мм	Цинк (ZN)	УЖЕ В ПРОДАЖЕ
Профнастил: Н114-806/750	м/пог	0.8	1180 руб	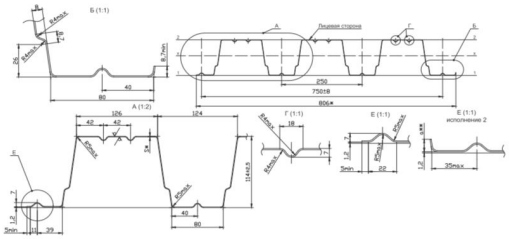 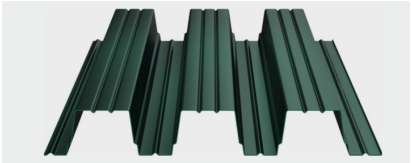
	м/пог	1	-	
	м/пог	1.2	1740 руб	

Наименование продукции	Ед. изм.	Толщина металла, мм	СЕВЕРСТАЛЬ, НЛМК, ММК, SSAB, ARCELORMITTAL										
			Цинк (ZN)	Полиэстр 25 мкм				35мкм		50мкм			
				Полиэстер Односторонний	Полиэстер Двусторонний	Текстур	Текстур Двусторонний	МАТ (Бельгия)	МАТ двусторонний (Бельгия)	ПУРАЛ	ПУРАЛ МАТ	ПРИНТЕК (Южная Корея)	ПРИНТЕК Двусторонний (Южная Корея)
Профнастил: НС-35 - 1060/1000	м/пог	0.45	564 руб	712 руб	826 руб	957 руб	1092 руб	-	-	-	-	-	-
		0.5	613 руб	797 руб	903 руб	-	-	981 руб	1166 руб	1288 руб	1288 руб	1178 руб	1411 руб
		0.55	650 руб	-	-	-	-	-	-	-	-	-	-
		0.6	712 руб	945 руб	-	-	-	-	-	-	-	-	-
		0.7	797 руб	1104 руб	-	-	-	-	-	-	-	-	-
Профнастил С-44 - 1042/1000	м/пог	0.5	613 руб	797 руб	903 руб			981 руб	1166 руб	1288 руб	1288 руб	1178 руб	1411 руб
		0.55	650 руб	-	-	-	-	-	-	-	-	-	-
		0.6	712 руб	945 руб	-	-	-	-	-	-	-	-	-
		0.7	797 руб	1104 руб	-	-	-	-	-	-	-	-	-
		0.8	884 руб	-	-	-	-	-	-	-	-	-	-
Профнастил: Н-60 - 902/845 Н-75 - 800/750	м/пог	0.5	613 руб	797 руб	903 руб	-	-	981 руб	1166 руб	1288 руб	1288 руб	1178 руб	1411 руб
		0.55	650 руб	-	-	-	-	-	-	-	-	-	-
		0.6	712 руб	945 руб	-	-	-	-	-	-	-	-	-
		0.7	797 руб	1104 руб	-	-	-	-	-	-	-	-	-
		0.8	884 руб	-	-	-	-	-	-	-	-	-	-
		0.9	981 руб	-	-	-	-	-	-	-	-	-	-
		1.0	1104 руб	-	-	-	-	-	-	-	-	-	-

●Срок изготовления 1 день
●Рекомендованная толщина для проката профилированных листов НС35, Н44, Н60, Н75 от 0,55 мм. При производстве профилированных листов этих видов из металла толщиной 0,45-0,5 мм существует риск возникновения дефекта, такого как – волнообразная деформация краев листа.
●Заказы объемом менее 30 кв.м - без ограничения по срокам. Запуск в производство по 100% предоплате.
● Длина min 500 мм
●Стандартные цвета РЕ : RAL-1014, RAL-3005, RAL-5005, RAL-6005, RAL-7004, RAL-7024, RAL-8017, RAL-9003
●Нестандартные цвета РЕ: RAL-1015, RAL-1018, RAL-2004, RAL-3003, RAL-3009, RAL-3011, RAL-5002, RAL-5021, RAL-6002, RAL-6020, RAL-6029, RAL-7005, RAL-7016, RAL-7035, RAL-7047, RAL-8004, RAL-8019, RAL-9002, RAL-9005, RAL-9006, RR-32
●Стоимость нестандартной цветовой гаммы дороже на 40 руб. за погонный метр
●Принтек- Светлое дерево, Темное дерево, Орех, Античный дуб, Золотой дуб, Дымчатый дуб, Серый дуб, Дикий камень, Камень песчаник, Кирпич, Винтаж светлый, Винтаж темный, Каштан
●Принтек двусторонний - Золотой дуб, Темное дерево, Античный дуб

● МАТ: RAL-3005, RAL-5005, RAL-6005, RAL-7016, RAL-7024, RAL-8004, RAL-8017, RAL-8019, RAL-9005, RR-32
● МАТ двусторонний: RAL-8017/8017, RAL-7024/7024, RAL-9005/9005, RR32/RR32
● Текстур: RAL-7024, RAL-8017, RAL-9005, RR32
● Текстур двусторонний: RAL-7024/7024, RAL-8017/8017

● ПУРАЛ: RAL-3005, RAL-6005, RAL-7024, RAL-8004, RAL-8017, RAL-9005, RR-32
● ПУРАЛ МАТ: RAL-7024, RAL-8017
*подробности уточняйте у менеджеров отдела продаж

Общество с ограниченной ответственностью
"ВСЯ КРОВЛЯ"
Офис/производство: МО, Люберецкий р-он, дер.Торбеево
(промзона-Северное Торбеево), д.5
тел: +7 495-008-84-76; +7 495-777-18-14
E-mail: 3@vkrovlya.ru, 4@vkrovlya.ru, 6@vkrovlya.ru,
11@vkrovlya.ru, 12@vkrovlya.ru, 15@vkrovlya.ru
Сайт: ВСЯКРОВЛЯ.РФ

Фальцевая панель (клик-замок)

Наименование продукции	Полная/рабочая ширина, мм	Ед. изм.	Толщина металла, мм	СЕВЕРСТАЛЬ, НЛМК, ММК, SSAB, ARCELORMITTAL								
				Цинк (ZN)	Полиэстр 25 мкм				35 мкм		50 мкм	
					Односторонний	Двусторонний	Текстур	Текстур Двусторонний	МАТ (Бельгия)	МАТ двусторонний (Бельгия)	ПУРАЛ	ПУРАЛ Мат
Фальцевая панель (клик-замок) гладкий с микрогофрой с П-профилем	542/510	м/пог	0.45	-	457 руб	490 руб	542 руб	629 руб	-	-	-	-
			0.5	374 руб	492 руб	544 руб	-	-	617 руб	709 руб	842 руб	842 руб
			0.55	411 руб	-	-	-	-	-	-	-	-
			0.6	459 руб	595 руб	-	-	-	-	-	-	-
			0.7	507 руб	668 руб	-	-	-	-	-	-	-

Наименование продукции	Полная/рабочая ширина, мм	Ед. изм.	Толщина металла, мм	СЕВЕРСТАЛЬ, НЛМК, ММК, SSAB, ARCELORMITTAL								
				Цинк (ZN)	Полиэстр 25 мкм				35 мкм		50 мкм	
					Односторонний	Двусторонний	Текстур	Текстур Двусторонний	МАТ (Бельгия)	МАТ двусторонний (Бельгия)	ПУРАЛ	ПУРАЛ Мат
НОВИНКА! Фальцевая панель МИНИ (клик-замок) гладкий с микрогофрой с П-профилем	328/301	м/пог	0.45	-	319 руб	344 руб	390 руб	455 руб	-	-	-	-
			0.5	264 руб	356 руб	380 руб	-	-	429 руб	494 руб	585 руб	585 руб
			0.55	282 руб	-	-	-	-	-	-	-	-
			0.6	331 руб	417 руб	-	-	-	-	-	-	-
			0.7	362 руб	478 руб	-	-	-	-	-	-	-

Внимание! Заказы на фальцевые панели принимаем кратно 2-м картинам.

Вентилируемый прогон для фальцевой кровли

Наименование	Размер	Цинк	Полиэстр	МАТ	МАТ двусторонний	ПУРАЛ	ПУРАЛ МАТ
ВЕНТПРОГОН	3000x85x32	287 руб	342 руб	472 руб	526 руб	566 руб	566 руб
ВЕНТПРОГОН	500x85x32	53 руб	64 руб	87 руб	98 руб	104 руб	104 руб

Доборные элементы

Наименование	Размер	Цинк	Полиэстр	Текстур	Текстур Двусторонний	МАТ	МАТ двусторонний	ПУРАЛ	ПУРАЛ МАТ
Конек для односкатной кровли	2000x160x160	686 руб	740 руб	863 руб	1020 руб	1020 руб	1138 руб	1216 руб	1216 руб
Конек фигурный для клик-фальца	2000x160x160	733 руб	814 руб	949 руб	1121 руб	1121 руб	1251 руб	1337 руб	1337 руб
Планка карнизная для клик-фальца	2000x130x80	510 руб	585 руб	683 руб	807 руб	807 руб	900 руб	962 руб	962 руб
Планка торцевая для клик-фальца	2000x100x60x20	568 руб	642 руб	749 руб	885 руб	885 руб	987 руб	1055 руб	1055 руб
Планка крепежная для клик-фальца	2000x50x20x30	294 руб	302 руб	352 руб	416 руб	416 руб	464 руб	496 руб	496 руб
Планка примыкания верхнее к стене для клик-фальца	2000x153x130	500 руб	555 руб	647 руб	765 руб	765 руб	853 руб	912 руб	912 руб
Планка примыкания боковое к стене для клик-фальца	2000x115x60x25	372 руб	380 руб	443 руб	523 руб	523 руб	583 руб	624 руб	624 руб
Планка примыкания верхнее к трубе для клик-фальца	2000x250x210	784 руб	850 руб	991 руб	1171 руб	1171 руб	1306 руб	1396 руб	1396 руб
Планка примыкания нижнее к трубе для клик-фальца	2000x157x200x30	664 руб	740 руб	863 руб	1020 руб	1020 руб	1138 руб	1216 руб	1216 руб
Планка примыкания в штробу	2000x60x20	294 руб	302 руб	352 руб	416 руб	416 руб	464 руб	496 руб	496 руб

НОВИНКА!

Наименование	Упаковка	Длина	Цена
Шумоизолирующая лента под фальцевую кровлю 150мм (5мм)	4 шт	24 м	500 руб

Упаковка клик-фальца

Наименование	Ед. Изм	Цена
Усиленный короб (пленка,поддон,стяжка) до 6 метров	м/пог	880 руб

- *Срок изготовления 3 дня*
- *Длина минимум 1000 мм*
- *Заказы объемом менее 30 кв.м - без ограничения по срокам. Запуск в производство по 100% предоплате.*
- *Стандартные цвета PE: RAL-1014, RAL-3005, RAL-5005, RAL-6005, RAL-7004, RAL-7024, RAL-8017, RAL-9003*
- *Нестандартные цвета PE: RAL-1015, RAL-1018, RAL-2004, RAL-3003, RAL-3009, RAL-3011, RAL-5002, RAL-5021, RAL-6002, RAL-6020, RAL-6029, RAL-7005, RAL-7016, RAL-7035, RAL-7047, RAL-8004, RAL-8019, RAL-9002, RAL-9005, RAL-9006, RR-32*
- *Стоимость нестандартной цветовой гаммы фальцевой кровли дороже на 40 руб. за погонный метр*
- *Стоимость нестандартной цветовой гаммы на доборные элементы дороже на 30%*
- *Принтек- Светлое дерево, Темное дерево, Орех, Античный дуб, Золотой дуб, Дымчатый дуб, Серый дуб, Каштан, Кирпич, Дикий камень, Камень песчаник, Винтаж светлый, Винтаж темный*
- *Принтек двусторонний - Золотой дуб, Темное дерево, Античный дуб*

- *МАТ: RAL-3005, RAL-5005, RAL-6005, RAL-7024, RAL-7016, RAL-8004, RAL-8017, RAL-8019, RAL-9005, RR-32*
- *МАТ двусторонний: RAL-8017/8017, RAL-7024/7024, RAL-9005/9005, RR-32/RR-32*
- *Текстур: RAL-7024, RAL-8017, RAL-9005, RR32*
- *Текстур двусторонний: RAL-7024, RAL-8017*

Общество с ограниченной ответственностью
"ВСЯ КРОВЛЯ"
Офис/производство: МО, Люберецкий р-он, дер.Торбеево
(промзона-Северное Торбеево), д.5
тел: +7 495-008-84-76; +7 495-777-18-14
E-mail: 3@vkrovlya.ru, 4@vkrovlya.ru, 6@vkrovlya.ru,
11@vkrovlya.ru, 12@vkrovlya.ru, 15@vkrovlya.ru
Сайт: ВСЯКРОВЛЯ.РФ

Модульные заборы жалюзи

Наименование продукции	Ед. изм.	Толщина металла, мм	СЕВЕРСТАЛЬ, НЛМК, ММК, SSAB, ARCELORMITTAL									
			Полиэстр 25 мкм				35мкм	50мкм				
			Односторонний	Двусторонний	Текстур	Текстур Двусторонний	МАТ (Бельгия)	МАТ двусторонный (Бельгия)	ПУРАЛ	ПУРАЛ МАТ	Принтек Южная Корея	Принтек Двусторонний
Ламель КЛАССИК L-образный гладкий	м/пог	0.45	-	-	153 руб	181 руб	-	-	-	-	-	-
	м/пог	0.5	131 руб	151 руб	-	-	181 руб	202 руб	216 руб	216 руб	202 руб	237 руб
Ламель КЛАССИК L-образный с микрогофрой	м/пог	0.45	-	-	153 руб	181 руб	-	-	-	-	-	-
	м/пог	0.5	131 руб	151 руб	-	-	181 руб	202 руб	216 руб	216 руб	202 руб	237 руб
Ламель ДУПЛЕКС Λ образный	м/пог	0.45	-	-	189 руб	223 руб	-	-	-	-	-	-
	м/пог	0.5	162 руб	186 руб	-	-	223 руб	249 руб	266 руб	266 руб	249 руб	292 руб

Наименование продукции	Ед. изм.	Толщина металла, мм	СЕВЕРСТАЛЬ, НЛМК, ММК, SSAB, ARCELORMITTAL									
			Полиэстр 25 мкм				35мкм	50мкм				
			Односторонний	Двусторонний	Текстур	Текстур Двусторонний	МАТ (Бельгия)	МАТ двусторонный (Бельгия)	ПУРАЛ	ПУРАЛ МАТ	Принтек Южная Корея	Принтек Двусторонний
Планка усиливающая	м/пог	0.45	-	-	106 руб	125 руб	-	-	-	-	-	-
	м/пог	0.5	91 руб	104 руб	-	-	125 руб	140 руб	149 руб	149 руб	140 руб	164 руб
Профиль П-образный вертикальный направляющий (боковой)	м/пог	0.45	-	-	143 руб	169 руб	-	-	-	-	-	-
	м/пог	0.5	123 руб	141 руб	-	-	169 руб	189 руб	202 руб	202 руб	189 руб	221 руб
Профиль горизонтальный завершающий (верхний/нижний)	м/пог	0.45	-	-	143 руб	169 руб	-	-	-	-	-	-
	м/пог	0.5	123 руб	141 руб	-	-	169 руб	189 руб	202 руб	202 руб	189 руб	221 руб

Забор-жалюзи МИЛАН

Ламель МИЛАН	м/пог	0.5	Порошковый окрас (МАТ, полуМАТ, глянец)	590 руб
Профиль П-образный вертикальный направляющий (боковой)	м/пог	0.5	Порошковый окрас (МАТ, полуМАТ, глянец)	345 руб
Профиль горизонтальный завершающий (верхний/нижний)	м/пог	0.5	Порошковый окрас (МАТ, полуМАТ, глянец)	211 руб

ВНИМАНИЕ!!! При заказе жалюзей для заборов длиной более 2 метров мы настоятельно рекомендуем установку усиливающей планки на кажрый метр. Данная мера позволит избежать провисания и парусности полотна, сохраняя его в идеальном состоянии на протяжении всего срока службы.
Усиливающая планка, установленная в верхней части жалюзи, обеспечивает дополнительную жесткость и стабильность конструкции, предотвращая деформацию под действием собственного веса или внешних факторов.

Упаковка

Наименование	Ед. Изм	Цена
Усиленный короб (пленка,поддон,стяжка) до 6 метров	м/пог	880 руб

- *Срок изготовления 3 дня*
- *Минимальная длина ламелей и комплектующих - 1000мм*
- *Заказы объемом менее 30 кв.м - без ограничения по срокам. Запуск в производство по 100% предоплате.*
- *Стандартные цвета РЕ: RAL-1014, RAL-3005, RAL-5005, RAL-6005, RAL-7004, RAL-7024, RAL-8017, RAL-9003*
- *Нестандартные цвета РЕ: RAL-1015, RAL-1018, RAL-2004, RAL-3003, RAL-3009, RAL-3011, RAL-5002, RAL-5021, RAL-6002, RAL-6020, RAL-6029, RAL-7005, RAL-7016 RAL-7035, RAL-7047, RAL-8004, RAL-8019, RAL-9002, RAL-9005, RAL-9006, RR-32*
- *Стоимость нестандартной цветовой гаммы дороже на 20 руб. за погонный метр*
- *Стоимость нестандартной цветовой гаммы на доборные элементы дороже на 30%*
- *Принтек- Светлое дерево, Темное дерево, Орех, Античный дуб, Золотой дуб, Дымчатый дуб, Серый дуб, Каштан, Кирпич, Дикий камень, Камень песчаник, Винтаж светлый, Винтаж темный*
- *Принтек двусторонний - Золотой дуб, Темное дерево, Античный дуб*

- *МАТ: RAL-3005, RAL-5005, RAL-6005, RAL-7016, RAL-7024, RAL-8004, RAL-8017, RAL-8019, RAL-9005, RR-32*
- *МАТ двусторонний: RAL-8017/8017, RAL-7024/7024, RAL-9005/9005, RR-32/RR-32*
- *Текстур: RAL-7024, RAL-8017, RAL-9005, RR32*
- *Текстур двусторонний: RAL-7024, RAL-8017*

- *ПУРАЛ: RAL-3005, RAL-6005, RAL-7024, RAL-8004, RAL-8017, RAL-9005, RR-32*
- *ПУРАЛ МАТ: RAL-7024, RAL-8017*

**подробности уточняйте у менеджеров отдела продаж*

Общество с ограниченной ответственностью
"ВСЯ КРОВЛЯ"
Офис/производство: МО, Люберецкий р-он, дер.Торбеево
(промзона-Северное Торбеево), д.5
тел: +7 495-008-84-76; +7 495-777-18-14
E-mail: 3@vkrovlya.ru, 4@vkrovlya.ru, 6@vkrovlya.ru,
11@vkrovlya.ru, 12@vkrovlya.ru, 15@vkrovlya.ru
Сайт: ВСЯКРОВЛЯ.РФ

Фальцевая кровля (Двойной стоячий фальц)

Наименование продукции	Полная/рабочая ширина, мм	Ед. изм.	Толщина металла, мм	СЕВЕРСТАЛЬ, НЛМК, ММК, SSAB, ARCELORMITTAL								
				Цинк (ZN)	25 мкм				35мкм		50мкм	
					Односторонний	Двусторонний	Текстур	Текстур Двусторонний	МАТ (Бельгия)	МАТ двусторонний (Бельгия)	ПУРАЛ	ПУРАЛ МАТ
Фальцевая кровля (замковая)	625/550		0.45	363 руб	457 руб	490 руб	542 руб	629 руб	-	-	-	-
			0.5	374 руб	492 руб	544 руб	-	-	618 руб	724 руб	841 руб	841 руб
			0.55	411 руб	-	-	-	-	-	-	-	-
			0.6	459 руб	595 руб	-	-	-	-	-	-	-
			0.7	507 руб	668 руб	-	-	-	-	-	-	-

Внимание! Заказы на клик фальц принимаем кратно 2-м картинам.

Штрипс/полоса

Наименование продукции	Полная/рабочая ширина, мм	Ед. изм.	Толщина металла, мм	СЕВЕРСТАЛЬ, НЛМК, ММК, SSAB, ARCELORMITTAL								
				Цинк (ZN)	Полиэстр 25 мкм			35мкм		50мкм		
					Односторонний	Двусторонний	Текстур	Текстур Двусторонний	МАТ (Бельгия)	МАТ двусторонний (Бельгия)	ПУРАЛ	ПУРАЛ МАТ
Штрипс/полоса	Индивидуальные размеры (кратно листу 1250 мм)	м/кв	0.3	460 руб	554 руб	-	-	-	-	-	-	-
			0.35	523 руб	617 руб	701 руб	-	-	-	-	-	-
			0.4	540 руб	656 руб	744 руб	-	-	-	-	-	-
			0.45	554 руб	720 руб	812 руб	914 руб	1081 руб	-	-	-	-
			0.5	601 руб	784 руб	871 руб	-	-	1081 руб	1205 руб	1288 руб	1288 руб
			0.55	661 руб	-	-	-	-	-	-	-	-
			0.6	747 руб	940 руб	-	-	-	-	-	-	-
			0.7	814 руб	1067 руб	-	-	-	-	-	-	-

Металлический евроштакетник

Наименование продукции	Полная/рабочая ширина, мм	Ед. изм.	Толщина металла, мм	СЕВЕРСТАЛЬ, НЛМК, ММК, SSAB, ARCELORMITTAL										
				Цинк (ZN)	Полиэстр 25 мкм				35мкм		50мкм			
					Односторонний	Двусторонний	Текстур	Текстур Двусторонний	МАТ (Бельгия)	МАТ двусторонний (Бельгия)	ПУРАЛ	ПУРАЛ МАТ	Принтек (Южная Корея)	Принтек Двусторонний (Южная Корея)
Евроштакетник	М (прямой/фигурный) П (прямой/фигурный) П-Премиум (прямой/ фигурный) ПД (прямой/фигурный) В.К. (прямой/фигурный) 110 мм	м/пог	0.35	61 руб	74 руб	86 руб	-	-	-	-	-	-	-	-
			0.4	67 руб	80 руб	92 руб	-	-	-	-	-	-	-	-
			0.45	74 руб	86 руб	104 руб	134 руб	143 руб	-	-	-	-	-	-
			0.5	80 руб	96 руб	114 руб	-	-	143 руб	160 руб	172 руб	172 руб	160 руб	187 руб

- *Срок изготовления фальцевой кровли/штрипса/полосы 3 дня*
- *Срок изготовления штакетника 1 день*

- *Заказы объемом менее 30 кв.м - без ограничения по срокам. Запуск в производство по 100% предоплате.*

- *Стандартные цвета PE: RAL-1014, RAL-3005, RAL-5005, RAL-6005, RAL-7004, RAL-7024, RAL-8017, RAL-9003*

- *Нестандартные цвета PE: RAL-1015, RAL-1018, RAL-2004, RAL-3003, RAL-3009, RAL-3011, RAL-5002, RAL-5021, RAL-6002, RAL-6020, RAL-6029, RAL-7005, RAL-7016, RAL-7035, RAL-7047, RAL-8004, RAL-8019, RAL-9002 RAL-9005, RAL-9006, RR-32*

- *Стоимость нестандартной цветовой гаммы на штакетник дороже на 10 руб. за погонный метр*

- *Стоимость нестандартной цветовой гаммы фальцевой кровли/штрипса дороже на 40 руб. за погонный метр*

- *ПУРАЛ: RAL-3005, RAL-6005, RAL-7024, RAL-8004, RAL-8017, RAL-9005, RR-32*
- *ПУРАЛ МАТ: RAL-7024, RAL-8017*

- *Принтек- Светлое дерево, Темное дерево, Орех, Античный дуб, Золотой дуб, Дымчатый дуб, Серый дуб, Каштан, Кирпич, Дикий камень, Камень песчаник, Винтаж светлый, Винтаж темный*
- *Принтек двусторонний - Золотой дуб, Темное дерево*

- *МАТ: RAL-3005, RAL-5005, RAL-6005, RAL-7016, RAL-7024, RAL-8004, RAL-8017, RAL-8019, RAL-9005, RR-32*
- *МАТ двусторонний: RAL-8017/8017, RAL-7024/7024, RAL-9005/9005, RR-32/RR-32*
- *Текстур: RAL-7024, RAL-8017, RAL-9005, RR32*
- *Текстур двусторонний: RAL-7024, RAL-8017*

Общество с ограниченной ответственностью
"ВСЯ КРОВЛЯ"
Офис/производство: МО, Люберецкий р-он, дер.Торбеево
(промзона-Северное Торбеево), д.5
тел: +7 495-008-84-76; +7 495-777-18-14
E-mail: 3@vkrovlya.ru, 4@vkrovlya.ru, 6@vkrovlya.ru,
11@vkrovlya.ru, 12@vkrovlya.ru, 15@vkrovlya.ru
Сайт: ВСЯКРОВЛЯ.РФ

Металлический софит

Наименование продукции	Полная/рабочая ширина, мм	Ед. изм.	Толщина	Полиэстр 25 мкм			35мкм		50мкм	
				Односторонний	Текстур	Текстур Двусторонний	MAT (Бельгия)	MAT двусторонний (Бельгия)	Принтек (Южная Корея)	Принтек Двусторонний (Южная Корея)
Металлический СОФИТ гладкий/с перфорацией	260/243	м/пог	0.45	253 руб	321 руб	380 руб	-	-	-	-
			0.50	275 руб	-	-	380 руб	423 руб	423 руб	496 руб
Металлический СОФИТ-PROFI гладкий с центральной перфорацией с полной перфорацией с боковой перфорацией	365/310		0.45	344 руб	428 руб	506 руб	-	-	-	-
			0.50	367 руб	-	-	506 руб	565 руб	565 руб	662 руб

Металлический сайдинг

Наименование продукции	Полная/рабочая ширина, мм	Ед. изм.	Толщина	Полиэстр 25 мкм			35мкм		50мкм	
				Односторонний	Текстур	Текстур Двусторонний	MAT (Бельгия)	MAT двусторонний (Бельгия)	Принтек (Южная Корея)	Принтек Двусторонний (Южная Корея)
Металлический сайдинг БЛОК-ХАУС гладкий с микрогофрой	379/352	м/пог	0.45	344 руб	428 руб	506 руб	-	-	-	-
			0.50	367 руб	-	-	506 руб	565 руб	565 руб	662 руб
Металлический сайдинг ЕВРОБРУС гладкий с микрогофрой с тиснением	360/341		0.45	344 руб	428 руб	506 руб	-	-	-	-
			0.50	367 руб	-	-	506 руб	565 руб	565 руб	662 руб

Доборные элементы для сайдинга/софита

Наименование продукции	Размер	Ед. изм.	Односторонний	Текстур	Текстур Двусторонний	MAT (Бельгия)	MAT двусторонний (Бельгия)	Принтек (Южная Корея)	Принтек Двусторонний (Южная Корея)
Планка стартово-финишная	50x20x20	м/пог	141 руб	163 руб	194 руб	208 руб	247 руб	247 руб	273 руб
Планка стыковочная	45X75x45		319 руб	364 руб	442 руб	455 руб	546 руб	546 руб	598 руб
Уголок внешний	75x75		196 руб	231 руб	273 руб	286 руб	345 руб	345 руб	377 руб
Угол сложный внешний	45x75x75x45		442 руб	520 руб	637 руб	663 руб	793 руб	793 руб	871 руб
Угол внутренний	45x75x45		319 руб	364 руб	442 руб	455 руб	546 руб	546 руб	598 руб
Откос	45x75x85		319 руб	364 руб	442 руб	455 руб	546 руб	546 руб	598 руб
Планка завершающая	45x20x25		141 руб	163 руб	194 руб	208 руб	247 руб	247 руб	273 руб
Планка лобовая	40x250		442 руб	520 руб	637 руб	663 руб	793 руб	793 руб	793 руб
J-профиль	40x25x30		141 руб	163 руб	195 руб	208 руб	247 руб	247 руб	273 руб
J-фаска	50x50x200		442 руб	520 руб	637 руб	663 руб	793 руб	793 руб	871 руб

Упаковка сайдинга

Наименование	Ед. Изм	Цена
Усиленный короб (пленка,поддон,стяжка) до 6 метров	м/пог	880 руб

- *Заказы объемом менее 30 кв.м - без ограничения по срокам. Запуск в производство по 100% предоплате.*
- *Срок изготовления 2 дня*
- *Стоимость на доброные элемены указана за изготовление в длинах 2000 и 3000мм (количество кратно развертке листа 1250мм)*

Другие длины рассчитываются как индивидуальные изделия

- *Стандартные цвета PE: RAL-1014, RAL-3005, RAL-5005, RAL-6005, RAL-7004, RAL-7024, RAL-8017, RAL-9003*
- *Нестандартные цвета PE: RAL-1015, RAL-1018, RAL-2004, RAL-3003, RAL-3009, RAL-3011, RAL-5002, RAL-5021, RAL-6002, RAL-6020, RAL-6029, RAL-7005, RAL-7016, RAL-7035, RAL-7047, RAL-8004, RAL-8019, RAL-9002, RAL-9005, RAL-9006, R*
- *Стоимость нестандартной цветовой гаммы сайдинга дороже на 30 руб. за погонный метр*
- *Стоимость нестандартной цветовой гаммы на доборные элементы для сайдинга дороже на 30%*
- *Принтек- Светлое дерево, Темное дерево, Орех, Античный дуб, Золотой дуб, Дымчатый дуб, Серый дуб, Каштан, Кирпич, Дикий камень, Камень песчаник, Винтаж светлый, Винтаж темный*
- *Принтек двусторонний - Золотой дуб, Темное дерево, Античный дуб*
- *MAT: RAL-3005, RAL-5005, RAL-6005, RAL-7024, RAL-7016, RAL-8004, RAL-8017, RAL-8019, RAL-9005, RR-32*
- *MAT двусторонний: RAL-8017/8017, RAL-7024/7024, RAL-9005/9005, RR32 /RR32*
- *Текстур: RAL-7024, RAL-8017, RAL-9005, RR32*
- *Текстур двусторонний: RAL-7024, RAL-8017*
- *Толщина изделия 0,5 мм*
- *Длина минимум 500 мм*

Общество с ограниченной ответственностью
"ВСЯ КРОВЛЯ"
Офис/производство: МО, Люберецкий р-он, дер.Торбеево
(промзона-Северное Торбеево), д.5
тел: +7 495-008-84-76; +7 495-777-18-14
E-mail: 3@vkrovlya.ru, 4@vkrovlya.ru, 6@vkrovlya.ru,
11@vkrovlya.ru, 12@vkrovlya.ru, 15@vkrovlya.ru
Сайт: ВСЯКРОВЛЯ.РФ

КОМПЛ
ОКТУЮ

Наименование продукции	СЕВЕРСТАЛЬ, НЛМК, ММК, SSAB, ARCELORMITTAL Толщина 0,45-0,5								
	Цинк (ZN)	Полиэстр	Полиэстр двусторонний	Текстур	Текстур Двусторонний	МАТ	МАТ двусторонний	ПУРАЛ	ПУРАЛ МАТ
Конек 2000х100мм	307 руб	392 руб	451 руб	457 руб	540 руб	540 руб	603 руб	644 руб	644 руб
Конек 2000х150мм	454 руб	585 руб	673 руб	682 руб	806 руб	806 руб	899 руб	961 руб	961 руб
Конек 2000х200мм	641 руб	778 руб	894 руб	907 руб	1072 руб	1072 руб	1195 руб	1278 руб	1278 руб
Конек финский 2000х160мм	694 руб	803 руб	924 руб	937 руб	1107 руб	1107 руб	1235 руб	1320 руб	1320 руб
Конек полукруглый малый (общая длина 2030/рабочая длина 1980)мм	-	773 руб	883 руб	936 руб	1112 руб	1112 руб	1229 руб	1287 руб	1287 руб
Конек полукруглый большой (общая длина 2005/рабочая длина 1950)мм НОВИНКА!	-	859 руб	981 руб	1040 руб	1235 руб	1235 руб	1365 руб	1431 руб	1431 руб
Конек ПРЕМИУМ (общая длина 1980/рабочая длина 1880)мм	-	773 руб	883 руб	936 руб	1112 руб	1112 руб	1229 руб	1287 руб	1287 руб
Заглушка к полукруг.коньку малому конусная	-	684 руб	786 руб	797 руб	942 руб	942 руб	1051 руб	1123 руб	1123 руб
Заглушка к полукруг.коньку малому торцевая	-	301 руб	346 руб	351 руб	415 руб	415 руб	463 руб	494 руб	494 руб
Заглушка к полукруг.коньку большому конусная	-	760 руб	874 руб	886 руб	1047 руб	1047 руб	1168 руб	1248 руб	1248 руб
Заглушка к полукруг.коньку большому торцевая	-	334 руб	385 руб	390 руб	461 руб	461 руб	514 руб	549 руб	549 руб
Заглушка к коньку ПРЕМИУМ конусная	-	684 руб	786 руб	797 руб	942 руб	942 руб	1051 руб	1123 руб	1123 руб
Тройник Y- образный для полукруглого конька малого	-	1809 руб	2080 руб	2109 руб	2493 руб	2493 руб	2780 руб	2972 руб	2972 руб
Тройник Т- образный для полукруглого конька малого	-	1809 руб	2080 руб	2109 руб	2493 руб	2493 руб	2780 руб	2972 руб	2972 руб
Тройник Y- образный для полукруглого конька большого	-	2010 руб	2312 руб	2344 руб	2770 руб	2770 руб	3089 руб	3303 руб	3303 руб
Тройник Т- образный для полукруглого конька большого	-	2010 руб	2312 руб	2344 руб	2770 руб	2770 руб	3089 руб	3303 руб	3303 руб
Тройник Y- образный для конька ПРЕМИУМ	-	1809 руб	2080 руб	2109 руб	2493 руб	2493 руб	2780 руб	2972 руб	2972 руб
Тройник Т- образный для конька ПРЕМИУМ	-	1809 руб	2080 руб	2109 руб	2493 руб	2493 руб	2780 руб	2972 руб	2972 руб
Четверник конька полукруглого малого	-	2212 руб	2543 руб	2579 руб	3048 руб	3048 руб	3399 руб	3634 руб	3634 руб
Четверник конька полукруглого большого	-	2457 руб	2826 руб	2865 руб	3386 руб	3386 руб	3777 руб	4037 руб	4037 руб
Четверник конька ПРЕМИУМ	-	2212 руб	2543 руб	2579 руб	3048 руб	3048 руб	3399 руб	3634 руб	3634 руб
Планка карнизная (капельник) (2000х60х100)мм	295 руб	334 руб	384 руб	390 руб	461 руб	461 руб	514 руб	549 руб	549 руб
Планка примыкания (2000х150х150)мм	454 руб	585 руб	673 руб	682 руб	806 руб	806 руб	899 руб	961 руб	961 руб
Планка торцевая/ (2000х80х90)мм	320 руб	392 руб	450 руб	457 руб	540 руб	540 руб	602 руб	644 руб	644 руб
Ветровая планка (торцевая) (2000х90х80)мм	320 руб	392 руб	450 руб	457 руб	540 руб	540 руб	602 руб	644 руб	644 руб
Ветровая планка (торцевая) фигурная (2000х115х105)мм	467 руб	514 руб	591 руб	600 руб	709 руб	709 руб	790 руб	845 руб	845 руб
Ендова (верхняя/нижняя) 2000х150мм	454 руб	585 руб	673 руб	682 руб	806 руб	806 руб	899 руб	961 руб	961 руб
Ендова (верхняя/нижняя) 2000х200мм	641 руб	778 руб	894 руб	907 руб	1072 руб	1072 руб	1195 руб	1278 руб	1278 руб
Ендова верхняя фигурная 2000х85х80х85мм	694 руб	803 руб	924 руб	937 руб	1107 руб	1107 руб	1235 руб	1320 руб	1320 руб
Ендова финская 2000х150х40х150мм	694 руб	803 руб	924 руб	937 руб	1107 руб	1107 руб	1235 руб	1320 руб	1320 руб
Угол (наружный/внутренний) 2000х30ммх30мм	146 руб	176 руб	202 руб	205 руб	242 руб	242 руб	270 руб	288 руб	288 руб
Угол (наружный/внутренний) 2000х50ммх50мм	200 руб	263 руб	303 руб	307 руб	363 руб	363 руб	405 руб	433 руб	433 руб
Зонт Ø100мм-Ø200мм	По запросу	По запросу	По запросу	По запросу	По запросу	По запросу	По запросу	По запросу	По запросу

Индивидуальные изделия

Наименование продукции	Ед. измерения	Цинк (ZN)	Полиэстр	Полиэстр двусторонний	Текстур	Текстур Двусторонний	МАТ	МАТ двусторонний	ПУРАЛ	ПУРАЛ МАТ
Нестандартное изделие 1000мм	10 мм	11 руб	15 руб	16 руб	19 руб	22 руб	20 руб	25 руб	28 руб	28 руб

***Стоимость указана за изделие в длине 2000мм, в одностороннем окрасе PE (RAL-3005, RAL-5005, RAL-6005, RAL-7004, RAL-7024, RAL-8017, RAL-9003)**
При расчете других нестандартных изделий учитывается использование листа разверткой 1250мм. В стоимость закладывается технологический отход материала, неизбежный при раскрое.
Для получения точного расчета стоимости нестандартного изделия, рекомендуем обратиться к нашим специалистам.

●*Срок изготовления продукции 1 день*

●*Стандартные цвета: RAL-1014, RAL-3005, RAL-5005, RAL-6005, RAL-7004, RAL-7024, RAL-8017, RAL-9003*

●*Нестандартные цвета: RAL-1015, RAL-1018, RAL-2004, RAL-3003, RAL-3009, RAL-3011, RAL-5002, RAL-5021, RAL-6002, RAL-6020, RAL-6029, RAL-7005, RAL-7016, RAL-7035, RAL-7047, RAL-8004, RAL-8019, RAL-9002, RAL-9005, RAL-9006, RR-32*

●*Стоимость нестандартной цветовой гаммы на доборные элементы дороже на 30%*

●*Принтек- Светлое дерево, Темное дерево, Орех, Античный дуб, Золотой дуб, Дымчатый дуб, Серый дуб, Каштан, Кирпич, Дикий камень, Камень песчаник, Винтаж светлый, Винтаж темный*
●*Принтек двусторонний - Золотой дуб, Темное дерево, Античный дуб*

● *МАТ: RAL-3005, RAL-5005, RAL-6005, RAL-7016, RAL-7024, RAL-8004, RAL-8017, RAL-8019, RAL-9005, RR-32*
● *МАТ двусторонний: RAL-8017/8017, RAL-7024/7024, RAL-9005/9005, RR-32/RR-32*
● *Текстур: RAL-7024, RAL-8017, RAL-9005, RR32*
● *Текстур двусторонний: RAL-7024, RAL-8017*

● *ПУРАЛ: RAL-3005, RAL-6005, RAL-7024, RAL-8004, RAL-8017, RAL-9005, RR-32*
● *ПУРАЛ МАТ: RAL-7024, RAL-8017*
●*На складе имеется готовая продукция в цветах: ZN, RAL-3005, RAL-6005, RAL-8017, RAL-7024, RR32*

Общество с ограниченной ответственностью
"ВСЯ КРОВЛЯ"
Офис/производство: МО, Люберецкий р-он, дер.Торбеево
(промзона-Северное Торбеево), д.5
тел: +7 495-008-84-76; +7 495-777-18-14
E-mail: 3@vkrovlya.ru, 4@vkrovlya.ru, 6@vkrovlya.ru,
11@vkrovlya.ru, 12@vkrovlya.ru, 15@vkrovlya.ru
Сайт: ВСЯКРОВЛЯ.РФ

Комплектующие и доборные элементы для забора

Наименование продукции	СЕВЕРСТАЛЬ, НЛМК, ММК, SSAB, ARCELORMITTAL Толщина 0,45-0,5								
	Цинк (ZN)	Полиэстр	Полиэстр двусторонний	Текстур	Текстур Двусторонний	МАТ	МАТ двусторонний	ПУРАЛ	ПУРАЛ МАТ
Парапет 2000 с домиком	По запросу	По запросу	По запросу	По запросу	По запросу	По запросу	По запросу	По запросу	По запросу
Парапет 2000	По запросу	По запросу	По запросу	По запросу	По запросу	По запросу	По запросу	По запросу	По запросу
***Планка для забора фигурная С-20, С-8, С-21 2000мм (RAL-3005, RAL-6005, RAL-7004, RAL-7024, RAL-8017, RR32)**	174 руб	243 руб	-	-	-	-	-	-	-
Планка для забора П-образная С-20, С-8, С-21 2000мм	173 руб	243 руб	280 руб	284 руб	335 руб	335 руб	374 руб	400 руб	400 руб
Колпак на столб 40х40 (RAL-3005, RAL-6005, RAL-7024, RAL-8017, Zn)	700 руб	1012 руб	-	-	-	-	-	-	-
Колпак на столб фигурный 3D 40х40	-	3673 руб	-	-	-	-	-	-	-

Снегозадержатели

Снегозадержатель декоративный 2000мм	616 руб	638 руб	-	-	-	-	-	-	-	-
Снегозадержатель ЕВРО 3000мм (4 ножки)	-	1644 руб	-	-	-	-	-	-	-	-
Снегозадержатель ПРЕМИУМ 3000мм (4 ножки)	-	1886 руб	-	-	-	-	-	-	-	-
Снегозадержатель ПРЕМИУМ ПРОМ 3000мм (4 ножки)	-	2451 руб	-	-	-	-	-	-	-	-
Снегозадержатель для Фальцевой кровли 3000мм (4 ножки)	-	2349 руб	-	-	-	-	-	-	-	-
Комплект ножек для Снегозадержателей ЕВРО	-	1215 руб	-	-	-	-	-	-	-	-
Комплект ножек для Снегозадержателей ПРЕМИУМ	-	1350 руб	-	-	-	-	-	-	-	-
Комплект ножек Снегозадержателей для фальцевой кровли	-	1754 руб	-	-	-	-	-	-	-	-
Комплект ножек для Снегозадержателей ПРЕМИУМ ПРОМ	-	1822 руб	-	-	-	-	-	-	-	-

Отливы оконные

Отливы оконные

Размер	Цена, шт.			
	Цинк (ZN)	Полиэстер(PE)	МАТ	ПУРАЛ
2000х50	176 руб	199 руб	275 руб	327 руб
2000х70	200 руб	243 руб	335 руб	400 руб
2000х100	234 руб	311 руб	428 руб	510 руб
2000х130	280 руб	362 руб	499 руб	595 руб
2000х150	340 руб	399 руб	549 руб	655 руб
2000х170	400 руб	461 руб	635 руб	757 руб
2000х200	454 руб	591 руб	815 руб	972 руб
2000х250	594 руб	656 руб	903 руб	1077 руб

Угловой отлив внешний/внутр. 90°

Размер	Цена, шт.		
	Цинк (ZN)	Полиэстер(PE)	МАТ
500х500х50	231 руб	273 руб	376 руб
500х500х70	265 руб	305 руб	420 руб
500х500х100	336 руб	362 руб	499 руб
500х500х130	405 руб	425 руб	586 руб
500х500х150	442 руб	544 руб	750 руб
500х500х170	474 руб	578 руб	796 руб
500х500х200	510 руб	635 руб	875 руб
500х500х250	581 руб	696 руб	960 руб

●*Срок изготовления продукции 1 день*

●*Стандартные цвета: RAL-1014, RAL-3005, RAL-5005, RAL-6005, RAL-7004, RAL-7024, RAL-8017, RAL-9003*

●*Нестандартные цвета: RAL-1015, RAL-1018, RAL-2004, RAL-3003, RAL-3009, RAL-3011, RAL-5002, RAL-5021, RAL-6002, RAL-6020, RAL-6029, RAL-7005, RAL-7016, RAL-7035, RAL-7047, RAL-8004, RAL-8019, RAL-9002, RAL-9005, RAL-9006, RR-32*

●*Стоимость нестандартной цветовой гаммы на доборные элементы дороже на 30%*

●*Принтек- Светлое дерево, Темное дерево, Орех, Античный дуб, Золотой дуб, Дымчатый дуб, Серый дуб, Каштан, Кирпич, Дикий камень, Камень песчаник, Винтаж светлый, Винтаж темный*
●*Принтек двусторонний - Золотой дуб, Темное дерево, Античный дуб*

● *МАТ: RAL-3005, RAL-5005, RAL-6005, RAL-7016, RAL-7024, RAL-8004, RAL-8017, RAL-8019, RAL-9005, RR-32*
● *МАТ двусторонний: RAL-8017/8017, RAL-7024/7024, RAL-9005/9005, RR-32/RR-32*
● *Текстур: RAL-7024, RAL-8017, RAL-9005, RR32*
● *Текстур двусторонний: RAL-7024, RAL-8017*

● *ПУРАЛ: RAL-3005, RAL-6005, RAL-7024, RAL-8004, RAL-8017, RAL-9005, RR-32*
● *ПУРАЛ МАТ: RAL-7024, RAL-8017*

●*На складе имеется готовая продукция в цветах: ZN, RAL-3005, RAL-6005, RAL-8017, RAL-7024, RR32*

Общество с ограниченной ответственностью
"ВСЯ КРОВЛЯ"
Офис/производство: МО, Люберецкий р-он,
дер.Торбеево
(промзона-Северное Торбеево), д.5
тел: +7 495-008-84-76; +7 495-777-18-14
E-mail: 3@vkrovlya.ru, 4@vkrovlya.ru, 6@vkrovlya.ru,
11@vkrovlya.ru, 12@vkrovlya.ru, 15@vkrovlya.ru
Сайт: ВСЯКРОВЛЯ.РФ

Наименование	Кол-во в упаковке	Длина, мм.	Цена, шт.
Уплотнитель м/ч Монтеррей верхний	200	1100	35 руб
Уплотнитель м/ч БАРСА верхний	200	1075	48 руб
Уплотнитель м/ч КРОНА верхний	200	1150	38 руб
Уплотнитель для профнастила С20 верхний	300	1100	30 руб
Уплотнитель для профнастила С21 верхний	400	1000	24 руб
Уплотнитель для профнастила НС35 верхний	250	1000	29 руб
Уплотнитель для профнастила С44 верхний	130	1000	53 руб
Уплотнитель для профнастила Н60 верхний	100	845	56 руб
Уплотнитель для профнастила Н75 верхний	90	750	63 руб
Уплотнитель универсальный крупнозернистый 30х40мм	176	2000	234 руб
Уплотнитель универсальный 30х40мм Эконом	50	2000	166 руб
Шумоизолирующая лента под фальцевую кровлю 150мм (5мм) НОВИНКА!	4	24000	613 руб

Наименование	ширина, мм.	Цена, шт.
Пароизоляция Тераспан В 70 м/кв	1600	1903 руб
Гидро-пароизоляция ТЕРАСПАН D 70 м/кв	1600	2187 руб

Наименование	Цена, шт.
Вентиляционная лента 5,00х0,10	690 руб

Корректор	Цена, шт.
RAL-1014, RAL-3005, RAL-5005, RAL-6005, RAL-7004, RAL-7024, RAL-8004, RAL-8017, RR-32	580 руб

Наименование	Упаковка	Цинк (ZN)	Полиэстер (PE)
Саморезы 5,5х19	**250 шт**	3.20	3.20
Саморезы 4,8х35	**250 шт**	3.60	3.60
Саморезы 4,8х50	**150 шт**	4.00	4.00
Заклепка 4,0х10	**1000 шт**	2.90	2.90

Общество с ограниченной ответственностью
"ВСЯ КРОВЛЯ"
Офис/производство: МО, Люберецкий р-он, дер.Торбеево
(промзона-Северное Торбеево), д.5
тел: +7 495-008-84-76; +7 495-777-18-14
E-mail: 3@vkrovlya.ru, 4@vkrovlya.ru, 6@vkrovlya.ru,
11@vkrovlya.ru, 12@vkrovlya.ru, 15@vkrovlya.ru
Сайт: ВСЯКРОВЛЯ.РФ

Водосточная система "Премиум"

Диаметр Ø125-Ø90 мм

№	Наименование продукции	Пурал двусторонний 50/50 микрон	МАТ двусторонний 35/35 микрон	Полиэстр двусторонний 25/25 микрон	Zn/цинк
1	**Жёлоб полукруглый Ø125/3000мм**	1259 руб	1082 руб	902 руб	741 руб
2	**Заглушка торцевая Ø125 мм**	155 руб	150 руб	142 руб	116 руб
3	**Угол жёлоба внешний 90°/Ø125мм**	1546 руб	1546 руб	1546 руб	1140 руб
4	**Угол жёлоба внутренний 90°/Ø125мм**	1546 руб	1546 руб	1546 руб	1140 руб
5	**Колено 60°/90мм**	348 руб	334 руб	322 руб	258 руб
6	**Колено стока Ø90мм**	374 руб	359 руб	348 руб	284 руб
7	**Крюк короткий 4мм/Ø125мм**	148 руб	143 руб	135 руб	116 руб
8	**Крюк длинный 4мм/Ø125мм**	193 руб	188 руб	180 руб	155 руб
9	**Крюк длинный прямой 4мм/Ø125мм**	193 руб	188 руб	180 руб	155 руб
10	**Кронштейн трубы 0,7/Ø90мм**	193 руб	188 руб	180 руб	155 руб
11	**Соединитель желоба 0,7/Ø125мм**	232 руб	221 руб	206 руб	168 руб
12	**Труба Ø90мм/3000мм**	1618 руб	1438 руб	1276 руб	975 руб
13	**Труба Ø90мм/1000мм**	619 руб	575 руб	528 руб	387 руб
14	**Труба соединительная Ø90мм/1000мм**	618 руб	575 руб	528 руб	387 руб
15	**Выпуск Ø90мм/125мм**	361 руб	345 руб	335 руб	271 руб
16	**Угол жёлоба внешний 135°/Ø125мм**	1804 руб	1804 руб	1804 руб	1329 руб
17	**Угол жёлоба внутренний 135°/Ø125мм**	1804 руб	1804 руб	1804 руб	1329 руб

- *Стандартные цвета: RAL-3005, RAL-6005, RAL-7024, RAL-8017, RAL-9003, RR32*
- *Нестандартные цвета: RAL-3009, RAL-3011, RAL-5005, RAL-7004,RAL-7016 RAL-8004, RAL-8019, RAL-9005, RAL-9006*
- *В матовом покрытии доступны RAL-8017MAT, RAL-7024MAT, RR32MAT*
- *Стоимость нестандартной цветовой гаммы дороже на 20%*
- *На складе имеется готовая продукция в цветах: Zn, RAL-3005, RAL-6005, RAL-7024, RAL-8017, RAL-9003, RR32*

Общество с ограниченной ответственностью
"ВСЯ КРОВЛЯ"
Офис/производство: МО, Люберецкий р-он,
дер.Торбеево
(промзона-Северное Торбеево), д.5
тел: +7 495-008-84-76; +7 495-777-18-14
E-mail: 3@vkrovlya.ru, 4@vkrovlya.ru, 6@vkrovlya.ru,
11@vkrovlya.ru, 12@vkrovlya.ru, 15@vkrovlya.ru
Сайт: ВСЯКРОВЛЯ.РФ

Профиль для гипсокартона

Наименование продукции	Кол-во в упаковке	Кол-во на поддоне	Толщина, мм					
			0.35	0.4	0.45	0.5	0.55	0.6
Профиль ПП 60*27 пр-ль потолочный 3000мм	12 шт	420 шт	176 руб	183 руб	190 руб	218 руб	239 руб	254 руб
Профиль ПНП 28*27 пр-ль направ. Потолочный 3000мм	24 шт	576 шт	114 руб	122 руб	126 руб	140 руб	147 руб	162 руб
Профиль ПС 50*50 пр-ль стоечный 3000мм	12 шт	360 шт	-	256 руб	281 руб	309 руб	372 руб	414 руб
Профиль ПН 50*40 пр-ль направляющий 3000мм	12 шт	432 шт	-	228 руб	239 руб	274 руб	316 руб	344 руб
Профиль ПС 75*50 пр-ль стоечный 3000мм	8 шт	288 шт	-	344 руб	351 руб	414 руб	450 руб	513 руб
Профиль ПН 75*40 пр-ль стоечный 3000мм	8 шт	240 шт	-	288 руб	316 руб	351 руб	386 руб	442 руб
Профиль ПС 100*50 пр-ль стоечный 3000мм	8 шт	200 шт	-	351 руб	421 руб	442 руб	471 руб	485 руб
Профиль ПН 100*40 пр-ль направляющий 3000мм	8 шт	240 шт	-	309 руб	386 руб	407 руб	386 руб	442 руб
Профиль ПУ 20*20 профиль угловой 3000мм	50 шт	72 руб						
Профиль ПУ 25*25 профиль угловой 3000мм	50 шт	86 руб						
Профиль маячковый ПМ 23*6 3000мм	50 шт	52 руб						
Профиль маячковый ПМ 24*10 3000мм	50 шт	66 руб						
Подвес прямой (274 мм) укороч. 0,7 мм (шт)	100 шт	21 руб						
Соединитель профилей П(60*27) /краб. (шт)	50 шт	37 руб						

- *Срок изготовления продукции 1 день*
- *Минимальный заказ от 120 шт*
- *Заказы принимаются кратно упаковкам*

Общество с ограниченной ответственностью
"ВСЯ КРОВЛЯ"
Офис/производство: МО, Люберецкий р-он,
дер.Торбеево
(промзона-Северное Торбеево), д.5
тел: +7 495-008-84-76; +7 495-777-18-14
E-mail: 3@vkrovlya.ru, 4@vkrovlya.ru, 6@vkrovlya.ru,
11@vkrovlya.ru, 12@vkrovlya.ru, 15@vkrovlya.ru
Сайт: ВСЯКРОВЛЯ.РФ

Дымники на трубу

Дымник на трубу

Полупериметр (см)	Цинк (ZN)	PE Полиэстер	MAT
50	1670 руб	1991 руб	3672 руб
55	1738 руб	2112 руб	3800 руб
60	1806 руб	2215 руб	3909 руб
65	1909 руб	2351 руб	4053 руб
70	1977 руб	2451 руб	4159 руб
75	2044 руб	2554 руб	4269 руб
80	2112 руб	2657 руб	4378 руб
85	2351 руб	2931 руб	4668 руб
90	2419 руб	3034 руб	4778 руб
95	2519 руб	3170 руб	4921 руб
100	2589 руб	3273 руб	5030 руб
105	2690 руб	3408 руб	5174 руб
110	2757 руб	3508 руб	5280 руб
115	3067 руб	3647 руб	5427 руб
120	3724 руб	4542 руб	6376 руб
125	3827 руб	4678 руб	6520 руб
130	3930 руб	4799 руб	6648 руб
135	4030 руб	4934 руб	6792 руб
140	4098 руб	5055 руб	6920 руб
145	4201 руб	5191 руб	7063 руб
150	4304 руб	5326 руб	7207 руб
160	4746 руб	5839 руб	7750 руб
170	4952 руб	6110 руб	8038 руб
180	5158 руб	6384 руб	8328 руб
190	5361 руб	6658 руб	8618 руб
200	5565 руб	6929 руб	8906 руб
210	7076 руб	8508 руб	10579 руб
220	7315 руб	8814 руб	10904 руб
230	7553 руб	9120 руб	11229 руб
240	7792 руб	9427 руб	11554 руб
250	8027 руб	9736 руб	11881 руб
260	9156 руб	10929 руб	13146 руб
270	9427 руб	11271 руб	13508 руб
280	9704 руб	11610 руб	13867 руб
290	9975 руб	11951 руб	14230 руб
300	10246 руб	12293 руб	14592 руб

Дымник на трубу фигурный 3D

Полупериметр (см)	Цинк (ZN)	PE Полиэстер	MAT
50	3341 руб	3983 руб	7344 руб
55	3476 руб	4224 руб	7600 руб
60	3612 руб	4431 руб	7819 руб
65	3818 руб	4702 руб	8106 руб
70	3953 руб	4902 руб	8319 руб
75	4089 руб	5108 руб	8537 руб
80	4224 руб	5314 руб	8756 руб
85	4702 руб	5862 руб	9337 руб
90	4837 руб	6068 руб	9555 руб
95	5037 руб	6339 руб	9842 руб
100	5179 руб	6546 руб	10061 руб
105	5379 руб	6817 руб	10348 руб
110	5515 руб	7017 руб	10561 руб
115	6133 руб	7294 руб	10854 руб
120	7447 руб	9085 руб	12753 руб
125	7653 руб	9356 руб	13040 руб
130	7859 руб	9598 руб	13296 руб
135	8060 руб	9869 руб	13583 руб
140	8195 руб	10110 руб	13839 руб
145	8402 руб	10381 руб	14127 руб
150	8608 руб	10652 руб	14414 руб
160	9491 руб	11677 руб	15501 руб
170	9904 руб	12219 руб	16075 руб
180	10316 руб	12767 руб	16656 руб
190	10723 руб	13315 руб	17237 руб
200	11129 руб	13857 руб	17811 руб
210	14152 руб	17015 руб	21159 руб
220	14629 руб	17628 руб	21808 руб
230	15106 руб	18241 руб	22458 руб
240	15583 руб	18853 руб	23107 руб
250	16055 руб	19472 руб	23763 руб
260	18311 руб	21858 руб	26292 руб
270	18853 руб	22542 руб	27017 руб
280	19407 руб	23219 руб	27735 руб
290	19949 руб	23903 руб	28459 руб
300	20491 руб	24586 руб	29184 руб

Дымник на трубу фигурный 3D с плоской крышей

Полупериметр (см)	Цинк (ZN)	PE Полиэстер	MAT
50	4343 руб	5178 руб	9548 руб
55	4519 руб	5492 руб	9880 руб
60	4695 руб	5760 руб	10165 руб
65	4963 руб	6112 руб	10538 руб
70	5139 руб	6372 руб	10814 руб
75	5315 руб	6641 руб	11098 руб
80	5492 руб	6909 руб	11382 руб
85	6112 руб	7621 руб	12137 руб
90	6288 руб	7889 руб	12422 руб
95	6549 руб	8241 руб	12795 руб
100	6732 руб	8509 руб	13079 руб
105	6993 руб	8862 руб	13453 руб
110	7169 руб	9122 руб	13729 руб
115	7973 руб	9482 руб	14110 руб
120	9681 руб	11810 руб	16578 руб
125	9949 руб	12163 руб	16952 руб
130	10217 руб	12477 руб	17285 руб
135	10478 руб	12829 руб	17658 руб
140	10654 руб	13143 руб	17991 руб
145	10922 руб	13495 руб	18365 руб
150	11190 руб	13848 руб	18738 руб
160	12339 руб	15180 руб	20151 руб
170	12875 руб	15885 руб	20898 руб
180	13411 руб	16597 руб	21653 руб
190	13940 руб	17310 руб	22408 руб
200	14468 руб	18014 руб	23155 руб
210	18397 руб	22120 руб	27506 руб
220	19018 руб	22916 руб	28351 руб
230	19638 руб	23713 руб	29195 руб
240	20259 руб	24509 руб	30039 руб
250	20871 руб	25314 руб	30892 руб
260	23805 руб	28416 руб	34180 руб
270	24509 руб	29304 руб	35122 руб
280	25229 руб	30185 руб	36055 руб
290	25934 руб	31073 руб	36997 руб
300	26639 руб	31962 руб	37939 руб

- *Стандартные цвета: RAL-1014, RAL-3005, RAL-5005, RAL-6005, RAL-7004, RAL-7024, RAL-8017, RAL-9003*
- *Нестандартные цвета PE: RAL-1015, RAL-1018, RAL-2004, RAL-3003, RAL-3009, RAL-3011, RAL-5002, RAL-5021, RAL-6002, RAL-6020, RAL-6029, RAL-7005, RAL-7016, RAL-7035, RAL-7047, RAL-8004, RAL-8019, RAL-9002*
- *Стоимость нестандартной цветовой гаммы дороже на 30%*
- *MAT: RAL-3005, RAL-5005, RAL-6005, RAL-7024, RAL-8004, RAL-8017, RAL-8019, RAL-9005, RR-32*

Общество с ограниченной ответственностью
"ВСЯ КРОВЛЯ"
Офис/производство: МО, Люберецкий р-он, дер.Торбеево
(промзона-Северное Торбеево), д.5
тел: +7 495-008-84-76; +7 495-777-18-14
E-mail: 3@vkrovlya.ru, 4@vkrovlya.ru, 6@vkrovlya.ru,
11@vkrovlya.ru, 12@vkrovlya.ru, 15@vkrovlya.ru
Сайт: ВСЯКРОВЛЯ.РФ

Колпак на столб

Полупериметр (см)	Цинк (ZN)	PE Полиеэстр	MAT	Принтек
50	1202 руб	1373 руб	3016 руб	3016 руб
55	1243 руб	1420 руб	3066 руб	3066 руб
60	1273 руб	1467 руб	3116 руб	3116 руб
65	1308 руб	1517 руб	3169 руб	3169 руб
70	1337 руб	1567 руб	3223 руб	3223 руб
75	1373 руб	1614 руб	3272 руб	3272 руб
80	1402 руб	1664 руб	3326 руб	3326 руб
85	1467 руб	1776 руб	3444 руб	3444 руб
90	1502 руб	1826 руб	3497 руб	3497 руб
95	1535 руб	1874 руб	3547 руб	3547 руб
100	1567 руб	1924 руб	3600 руб	3600 руб
105	1600 руб	1988 руб	3669 руб	3669 руб
110	1679 руб	2039 руб	3722 руб	3722 руб
115	1712 руб	2168 руб	3860 руб	3860 руб
120	2333 руб	2822 руб	4553 руб	4553 руб
125	2366 руб	2852 руб	4584 руб	4584 руб
130	2398 руб	2916 руб	4653 руб	4653 руб
135	2433 руб	2966 руб	4706 руб	4706 руб
140	2480 руб	3017 руб	4759 руб	4759 руб
145	2513 руб	3081 руб	4828 руб	4828 руб
150	2545 руб	3131 руб	4881 руб	4881 руб
160	2772 руб	3344 руб	5105 руб	5105 руб
170	2852 руб	3461 руб	5230 руб	5230 руб
180	2937 руб	3576 руб	5352 руб	5352 руб
190	3017 руб	3694 руб	5477 руб	5477 руб
200	3096 руб	3812 руб	5602 руб	5602 руб
210	3768 руб	4654 руб	6495 руб	6495 руб
220	3850 руб	4778 руб	6626 руб	6626 руб
230	3930 руб	4902 руб	6757 руб	6757 руб
240	4012 руб	5026 руб	6888 руб	6888 руб
250	4092 руб	5149 руб	7020 руб	7020 руб
260	4596 руб	5441 руб	7329 руб	7329 руб
270	4696 руб	5571 руб	7466 руб	7466 руб
280	4790 руб	5700 руб	7604 руб	7604 руб
290	4890 руб	5830 руб	7741 руб	7741 руб
300	4984 руб	5968 руб	7888 руб	7888 руб

Колпак на столб фигурный 3D

Полупериметр (см)	PE (Полиеэстр)	MAT	Принтек
50	2576 руб	3641 руб	3641 руб
55	2834 руб	4005 руб	4005 руб
60	3092 руб	4370 руб	4370 руб
65	3349 руб	4734 руб	4734 руб
70	3607 руб	5098 руб	5098 руб
75	3865 руб	5462 руб	5462 руб
80	4122 руб	5826 руб	5826 руб
85	4380 руб	6190 руб	6190 руб
90	4638 руб	6554 руб	6554 руб
95	4895 руб	6919 руб	6919 руб
100	5153 руб	7283 руб	7283 руб
105	5410 руб	7647 руб	7647 руб
110	5668 руб	8011 руб	8011 руб
115	5926 руб	8375 руб	8375 руб
120	6183 руб	8739 руб	8739 руб
125	6441 руб	9103 руб	9103 руб
130	6699 руб	9467 руб	9467 руб
135	6956 руб	9832 руб	9832 руб
140	7214 руб	10196 руб	10196 руб
145	7472 руб	10560 руб	10560 руб
150	7729 руб	10924 руб	10924 руб
160	8245 руб	11652 руб	11652 руб
170	8760 руб	12381 руб	12381 руб
180	9275 руб	13109 руб	13109 руб
190	9790 руб	13837 руб	13837 руб
200	10306 руб	14565 руб	14565 руб
210	10821 руб	15294 руб	15294 руб
220	11336 руб	16022 руб	16022 руб
230	11851 руб	16750 руб	16750 руб
240	12367 руб	17478 руб	17478 руб
250	12882 руб	18207 руб	18207 руб
260	13397 руб	18935 руб	18935 руб
270	13913 руб	19663 руб	19663 руб
280	14428 руб	20391 руб	20391 руб
290	14943 руб	21120 руб	21120 руб
300	15458 руб	21848 руб	21848 руб

●*Стандартные цвета: RAL-1014, RAL-3005, RAL-5005, RAL-6005, RAL-7004, RAL-7024, RAL-8017, RAL-9003*

● *Нестандартные цвета PE: RAL-1015, RAL-1018, RAL-2004, RAL-3003, RAL-3009, RAL-3011, RAL-5002, RAL-5021, RAL-6002, RAL-6020, RAL-6029, RAL-7005, RAL-7016, RAL-7035, RAL-7047, RAL-8004, RAL-8019, RAL-9002, RAL-9005, RAL-9006, RR-32*

●*Стоимость нестандартной цветовой гаммы дороже на 30%*

● *MAT: RAL-3005, RAL-5005, RAL-6005, RAL-7024, RAL-8004, RAL-8017, RAL-8019, RAL-9005, RR-32*

Общество с ограниченной ответственностью
"ВСЯ КРОВЛЯ"
Офис/производство: МО, Люберецкий р-он, дер.Торбеево
(промзона-Северное Торбеево), д.5
тел: +7 495-008-84-76; +7 495-777-18-14
E-mail: 3@vkrovlya.ru, 4@vkrovlya.ru, 6@vkrovlya.ru,
11@vkrovlya.ru, 12@vkrovlya.ru, 15@vkrovlya.ru
Сайт: ВСЯКРОВЛЯ.РФ

***При оформлении заказа необходимо учитывать допустимое отклонении оттенков по РАЛ.**
Во избежании разнотона изделий Вам необходимо предоставить образец необходимого оттенка.
При заказе продукции в покрытии ПРИНТЕК - запрашивайте актуальный образец или фото образца у менеджеров отдела продаж.
При отсутствии образца или согласованного оттенка, претензии не принимаются.

КАРТА ЦВЕТОВ

Покрытие	Премиум						Односторонний полиэстр								Двусторонний полиэстер			
Цвет	МАТ 0,5	МАТ двусторонний 0,5	ПУРАЛ 0,5	ПУРАЛ МАТ 0,5	ТЕКСТУР 0,45	ТЕКСТУР двусторонний 0,45	Pe 0,25	Pe 0,3	Pe 0,35	Pe 0,4	Pe 0,45	Pe 0,5	Pe 0,6	Pe 0,7	Pe 0,35	Pe 0,4	Pe 0,45	Pe 0,5
RAL 1014										✓	✓	✓						
RAL 1015										✓		✓						
RAL 1018												✓						
RAL 2004												✓						
RAL 3003												✓						
RAL 3005	✓		✓					✓	✓	✓	✓	✓	✓	✓	✓	✓	✓	✓
RAL 3009										✓	✓	✓						
RAL 3011										✓	✓	✓						
RAL 5002												✓						
RAL 5005	✓							✓	✓	✓	✓	✓		✓				
RAL 5021												✓						
RAL 6002												✓						
RAL 6005	✓		✓				✓	✓	✓	✓	✓	✓	✓	✓	✓	✓	✓	✓
RAL 6020											✓	✓						
RAL 6029												✓						
RAL 7004								✓	✓	✓	✓	✓		✓		✓		✓
RAL 7005												✓						
RAL 7016	✓										✓	✓		✓				
RAL 7024	✓	✓	✓	✓	✓	✓		✓	✓	✓	✓	✓	✓	✓	✓	✓	✓	✓
RAL 7035												✓						
RAL 7047												✓						
RAL 8004	✓		✓								✓	✓						
RAL 8017	✓	✓	✓	✓	✓	✓	✓	✓	✓	✓	✓	✓	✓	✓	✓	✓	✓	✓
RAL 8019	✓									✓	✓	✓				✓	✓	
RAL 9002												✓						
RAL 9003								✓	✓	✓	✓	✓	✓	✓		✓		✓
RAL 9005	✓	✓	✓		✓				✓		✓	✓						
RAL 9006											✓	✓						
RR 32	✓	✓	✓		✓					✓	✓	✓				✓		✓

Цинк	Zn 0,25	Zn 0,3	Zn 0,35	Zn 0,4	Zn 0,45	Zn 0,5	Zn 0,55	Zn 0,6	Zn 0,7	Zn 0,8	Zn 0,9	Zn 1,0	Zn 1,2	Zn 1,5	Zn 2
	✓	✓	✓	✓	✓	✓	✓	✓	✓	✓	✓	✓	✓	✓	✓

ПРИНТЕК		Односторонний		Двусторонний
		0.4	0.5	0.5
Дикий камень		-	✓	-
Камень песчанник		-	✓	-
Кирпич			✓	
Темное дерево		-	✓	✓
Светлое дерево		-	✓	-
Золотой дуб		✓	✓	✓
Орех		-	✓	-
ВИНТАЖ светлый		-	✓	-
ВИНТАЖ темный		-	✓	-
Каштан		-	✓	-
Античный дуб	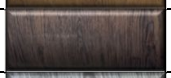	✓	✓	✓
Серый дуб		-	✓	-
Дымчатый дуб	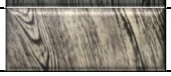	-	✓	-

ВСЯ КРОВЛЯ

Гарантийный талон

1.Гарантийные обязательства на продукцию

1.1Гарантия распространяется на металлочерепицу, фальцевую кровлю, профнастил, металлический сайдинг, модульные заборы (жалюзи), металлический софит, металлический штакетник, металлические водосточные системы, а также и доборные элементы к ним из оцинкованной стали и стали с защитно-декоративным полимерным покрытием.

Срок гарантии		
Покрытие/изделие 0,5 толщина	Гарантия на технические характеристики	Гарантия на сохранность внешнего вида
MAT	25 лет	10 лет
Полиэстер (PE)	2 года	2 года
PRINTECH	10 лет	5 лет
PURAL	25 лет	10 лет
ZN(цинк)	2 года	2 года
Водосточная система PE Double	5 лет	5 лет
Водосточная система Pural Double	10 лет	10 лет

1.2. Гарантийный срок на продукцию устанавливается согласно таблице в зависимости от вида покрытия/изделия.

1.3. Срок действия гарантии рассчитывается с даты покупки изделия конечным Покупателем, указанной в гарантийном талоне, или с даты производства изделия, в зависимости от того, какой срок наступил раньше.

2. Область действия гарантии на сохранность внешнего вида изделий

2.1 Производитель гарантирует, что на протяжении срока действия настоящей гарантии на лицевой стороне изделий не возникнут следующие виды дефектов: - отслоение и растрескивание покрытия;

2.2 Если в течение срока действия гарантии на сохранность внешнего вида наступит гарантийный случай, то Производитель обязуется по своему усмотрению заменить поврежденные изделия или предоставить Покупателю денежную компенсацию в размере стоимости поврежденных изделий.

2.3 Максимальная ответственность Производителя ограничивается возмещением стоимости изделий, исключая стоимость работ по демонтажу и монтажу изделий

1. 3. Область действия гарантии на технические характеристики изделий

3.1 Производитель гарантирует, что на протяжении срока действия настоящей гарантии коррозия не образует сквозные отверстия на изделии в результате окисления его металлической основы.

3.2 Если в течение срока действия гарантии на сохранность внешнего вида наступит гарантийный случай, то Производитель обязуется по своему усмотрению заменить поврежденные изделия или предоставить Покупателю денежную компенсацию в размере стоимости поврежденных изделий. Максимальная ответственность Производителя ограничивается возмещением стоимости изделий, исключая стоимость работ по демонтажу и монтажу изделий.

3.3 Максимальная ответственность Производителя ограничивается возмещением стоимости изделий, исключая стоимость работ по демонтажу и монтажу изделий.

4. Условия действия гарантии

4.1 Монтаж изделий осуществлен в течение 30 дней с даты производства заказа.

4.2 Монтаж изделий выполнен в строгом соответствии с инструкцией по монтажу изделий.

4.3 Хранение изделий в упаковке со срезанной стяжкой (разрезанной упаковкой), без непосредственного контакта изделий с влажными поверхностями и согласно пункту 9.

4.4 При хранении, монтаже и эксплуатации изделий не используется углошлифовальная машина с абразивным кругом («болгарка» и подобные инструменты).

5. Гарантия не распространяется на

5.1 Обрезные кромки изделия.

5.2 Защитное покрытие обратной стороны

5.3 Перекрашенные поверхности или отремонтированные с помощью ремонтных эмалей участки полимерного покрытия.

5.4 Неравномерное изменение цвета из-за неравномерного затенения, например, когда часть объекта находится в тени, а другая под прямыми солнечными лучами.

5.5 Преждевременную коррозию, вызванную отсутствием вентиляции подкровельного пространства (вентилируемого зазора).

5.6 Повреждения, возникшие в результате применения углошлифовальной машины с абразивным кругом («болгарки»).

5.7 Повреждения, возникшие в результате воздействия химикатов и реагентов, кислотных дождей, града, пепла.

5.8 Повреждения изделий из стали с полимерным покрытием, возникшие при переработке (гибка, профилировка, резка и т.п.) металла при температуре ниже +15°С

5.9 Повреждения из-за форс-мажорных обстоятельств: пожара, взрыва, бури, землетрясения, радиации, наводнения, удара молнии и т.д.

6. Порядок возмещения по гарантии

6.1 При выявлении дефектов в течение гарантийного срока Покупателю необходимо сообщить об этом Производителю любым удобным способом: по телефону +7 (495) 008-84-76; +7 (495) 777-18-14; в письменном виде в офисе ВСЯ КРОВЛЯ, либо в офисе дилера, у которого приобреталась продукция.

6.2 Производитель вправе направить своего специалиста для осмотра обнаруженных дефектов. В случае спора о причинах возникновения недостатков Покупатель вправе произвести экспертизу изделия за свой счет, Производитель вправе присутствовать при проведении экспертизы. При несогласии с результатами экспертизы оспорить результаты можно в судебном порядке. Если случай гарантийный, то Производитель по договоренности с Покупателем, либо заменяет изделие на новое, либо компенсирует стоимость изделия.

6.3 Гарантия на замененное изделие исчисляется заново со дня передачи его покупателю. Производитель не компенсирует расходы, связанные с монтажом нового изделия.

6.4 Для действия гарантии необходимо наличие дефектного изделия и документов, подтверждающих его покупку. Претензия рассматривается в установленные законом сроки.

7. Транспортировка, погрузка и разгрузка

7.1 При перевозке профилированных изделий пачки должны быть размещены и закреплены так, чтобы исключить перемещение пачек или смещение листов в пачках в процессе перевозки.

7.2 Длина кузова должна быть не меньше длины пачек с изделиями. Погрузку и выгрузку пачек нужно осуществлять при помощи мягких строп (закрепить в нескольких точках), при длине пачек более 5 метров нужно использовать траверсы (металлические фермы для равномерного распределения веса пачки).

7.3 При ручной разгрузке на каждые 1,5-2 м.п. листа нужен один рабочий. Необходимо аккуратно поднимать и переносить листы в вертикальном положении, не допуская сильных перегибов.

7.4 Нельзя выгружать листы в лужи и загрязненные участки территории. Нельзя бросать листы и тащить их волоком

7.5 Рекомендуется использовать защитные рукавицы - края листов острые!

7.6 Для того чтобы снять лист металлочерепицы с пачки, его нужно немного сместить в сторону карнизного свеса (носика). Это необходимо для предупреждения появления сколов и царапин на ступеньке панелей. Смещать листы при разгрузке профнастила запрещено, так как это приведет к царапинам. Листы профнастила нужно поднимать строго вверх.

Внимание! Ошибки при погрузке, разгрузке и транспортировке могут привести к нарушению геометрии изделий или повреждению полимерного покрытия!

8. Подъем листов на крышу

8.1 Поднимать листы на поддоне можно при помощи подъемной техники, при этом нужно устроить временные стеллажи для хранения листов. Также поднимать листы можно при помощи лаг (направляющих из брусков). По лагам поднимать следует по одному листу, обвязывая лист веревкой. Запрещено поднимать листы методом типа «тяни-толкай», то есть затягиванием листа на крышу и подталкиванием снизу — такой метод может привести к нарушению геометрии листа. Не рекомендуется поднимать листы на крышу в ветреную погоду, т.к. высока вероятность повреждения листов

9. Хранение

9.1 Сразу после разгрузки следует удалить упаковочные материалы (стяжку, пленку и т. д.)

9.2 Хранение изделий в пачках должно осуществляться на ровной поверхности. Нужно обеспечить зазор между поверхностью и изделиями не менее 50 мм. Не допускается хранение продукции в пачке более 1 месяца.

9.3 Хранить изделия сроком более 1 месяца необходимо в крытом хранилище или под укрытием, а листы следует распаковать и переложить одинаковыми рейками в штабель до 700 мм высотой.

9.4 Срок хранения изделий с нанесенной защитной пленкой — не более 30 дней с момента получения заказа. При этом изделие должно быть защищено от воздействия солнечных лучей, иначе могут возникнуть сложности при снятии защитной пленки. Снимать пленку нужно только при температуре от -10 до +30°С, иначе на поверхности изделий могут остаться фрагменты пленки или клеящей основы.

9.5 Рядом с местом хранения запрещено проводить сварочные работы, работы с углошлифовальной машинкой с абразивным кругом («болгаркой») и другие работы, которые могут повредить изделия. Стружка и искры, попадающие на поверхность изделий, могут повредить полимерное покрытие и привести к коррозии.

9.6 Запрещено укладывать на изделия тяжелые грузы, это может вызвать деформацию продукции и повредить покрытие.

10. Монтаж

10.1 Защитную пленку (при ее наличии) рекомендуется снять в процессе монтажа до крепления изделия, так как пленку затруднительно удалять из-под саморезов и заклепок.

10.1 Профилированные изделия и доборные элементы (планки) необходимо крепить специализированными кровельными саморезами.

10.2 При монтаже запрещено использовать газовую резку, сварку и «болгарку».

10.4 Механическую обработку следует вести с тыльной стороны листа для уменьшения воздействия на декоративный слой

10.5 После окончания монтажа нужно аккуратно счистить остатки стружки с поверхности. Загрязненные покрытия рекомендуется очистить мягкой щеткой и промыть проточной водой. Если необходимо, можно использовать слабый мыльный раствор, который тоже нужно тщательно смыть.

10.6 Перемещаться по кровельным листам во время монтажа следует аккуратно, в мягкой обуви, наступая в прогиб профиля в местах прилегания к обрешетке.

11. Прочие условия

11.1 Гарантийные обязательства подлежат исполнению и толкованию в соответствии с действующим законодательством

11.2 Споры в связи с исполнением гарантийных обязательств подлежат разрешению в претензионном порядке, а при недостижении согласия - в суде.

№ Заказа _____Дата _____

Изделие_____Покрытие_____

_____/_____ _____

подпись продавца м.п. продавца подпись покупателя